

التصحيح النموذجي لامتحان محاسبة الشركات

المقريه الاول : C8

الاعداد جدول توزيع الربح

علي	عمر	المبالغ		
		5000000	2	ص ص
		0	0	صاحقه
		500000	2	= الرصيد
75000	175000	(250000)	1	ص ص
0.25	0.25	1475000	1	= الرصيد
-	-	(950000) = (x - 250000) x 0.2		صاح نظامي
-	-	3800000	1	= الرصيد
0.25	0.25	1900000	0.2	ترجيل
570000	1330000	1900000	0.2	توزيع
				مخالفات
645000	1505000			
0.2	0.2			

المقريه الثاني : C.12

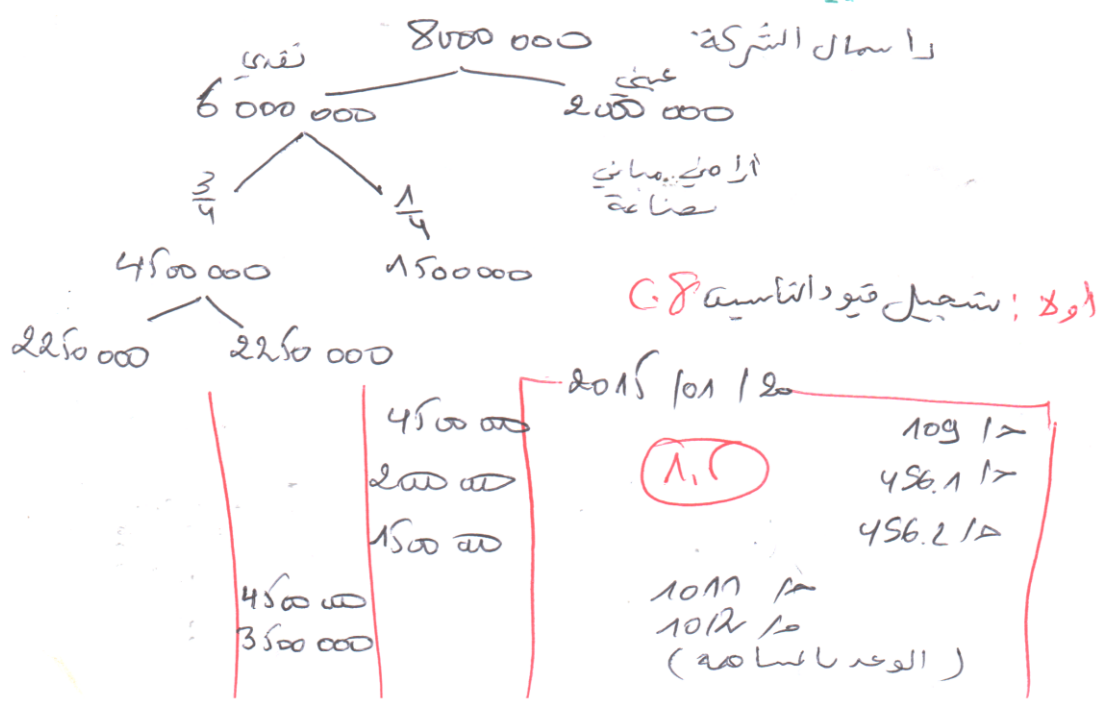

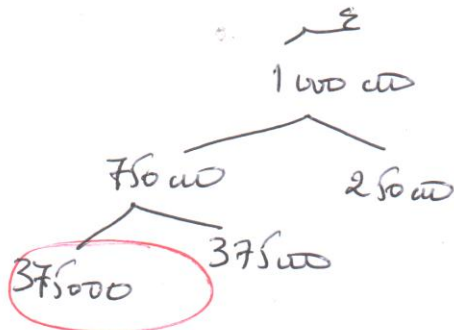
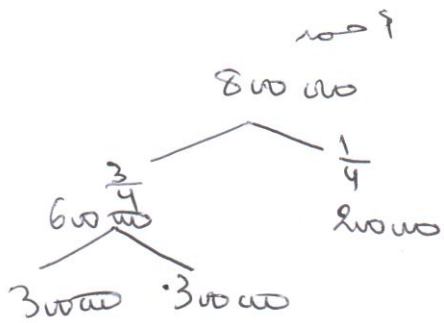

حساب الفائدة النظامية
كان
لشركة 2016

$$\begin{aligned}
 & (350000 \times 0,05) + \\
 & (225000 \times 0,05 \times \frac{5}{12}) + \\
 & 187500 \times 0,05 \times \frac{1}{12} \\
 & = 17500 + 46875 + 7812,5 \\
 & = 229687,5 \text{ (1) }
 \end{aligned}$$

400 000	2M 17
800 000	213 17
800 000	30 17
1500 000	511 17
200 000	456,1 17
1500 000	456,2 17
	(تسديد الجزء المطلوب)
3500 000	0,25 1012 17
3500 000	1013 17
	(تسوية 1012)
1470 000	03 10
30 000	512 17
	622 17
1500 000	511 17
	(تحويل الاصول لسبب الترخيص)
600 000	06 104
	0,25 512 17
	4564 17
	(تسويات أحمد بشيد)
2250 000	07 145
	0,25 456,2 17
	109 17
2250 000	0,25 1011 17
2250 000	1012 17
	07 122
1950 000	512 17
300 000	0,25 4564 17
2250 000	456,2 17
2250 000	0,25 1012 17
2250 000	1013 17

		22500	12/11	456.21
		22500	109	0,22
		22500	1011	0,22
		22500	1012	
		22500	12/05	
		15750	512	18
		300	4564	
		18750	456.21	
		18750	1012	0,22
		18750	1013	
		38088,5	512	18
		37500	456.21	
		1200	6 x 18	
		4687,5	763	
			$(\frac{45}{360} \times 0,1 \times 37500)$	
		37500	1012	
		37500	1013	0,22

تحويل القيد الخاص برفع رأس المال

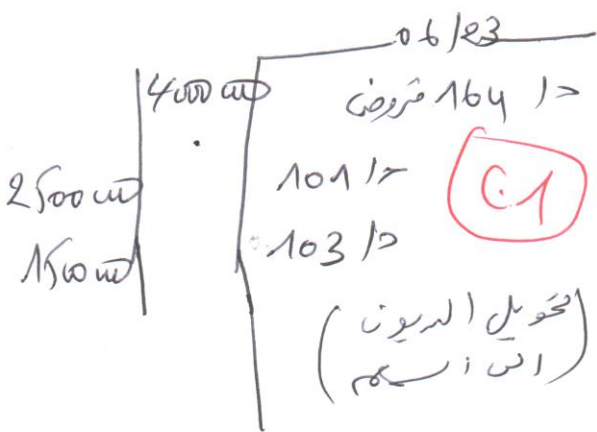

مثال: تحويل الديون إلى رأس المال 0,3

القيد المقترحة للرفع الواحد: $12000 + 1000 + 1800 + 800 + 800$

8000 رأس المال

1000 قرض

1800 قرض

800 قرض

800 قرض

$1600 = 0,1$

إجمالي المبنية لسداد = $\frac{4000}{1600} = 0,1$

$2500 \times 200 = 500000$ رأس المال

$2500 \times 60 = 150000$ قرض