الإجابة النموذجية

التمرين الأول:

1. حساب الدخل التوازني

$AS = AD$ (0,5) شرط التوازن

$AS = y$

$AD = C + I + G$

$y = C + I + G$

$y = a + b(y - Tx_0 + ytr_0)Tr_0 + I_0 + G_0$

$y = \frac{a - bTx_0 + bTr_0 + I_0 + G_0}{1 - b + bt}$ (0,5)

بالتعويض نجد:

$y = \frac{470}{0,4} = 1175$ (0,5)

2. أثر انخفاض الضرائب:

$\Delta y = \Delta Tx \times \frac{-b}{1 - b + bt}$ كميا

$= -100 (-1,875)$ (1,5)

$\Delta y = 187,5$

$y' = 1175 + 187,5 = 1362,5$

بيانيا:

الدخل الأول: $y = 1175$

$AD = 120 + 0,75(y - 800 + 100) + 320$

$AD = 470 + 0,6y$

الدخل الجديد: $y = 1362,5$

$AD' = 120 + 0,75(y - 100 + 10) + 320$

$AD' = 545 + 0,55y$

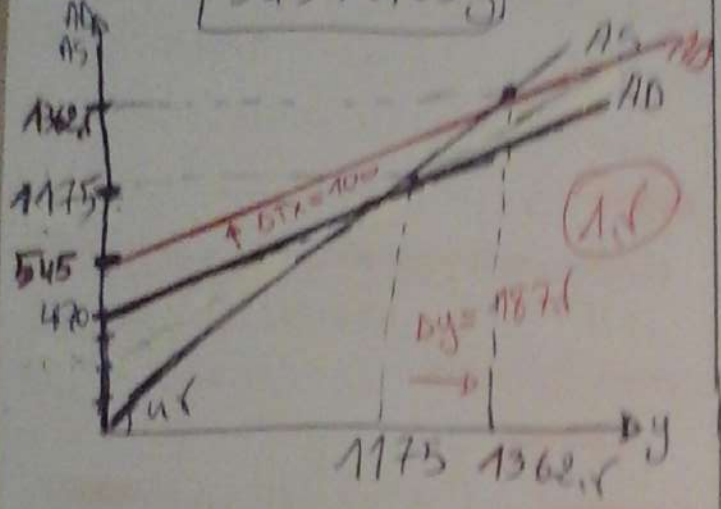

(1,5)

3. لعودة الدخل إلى ما كان عليه وجب علينا الحفاظ على 1175 بـ 100 من التحويلات بالمقدار 100 لأن أثر التحويلات يلغي أثر الضرائب (0,5)

4. $y_E = 1175$ ، $y_F = 2000$

(1) $y_E < y_F$

وبالتالي الاقتصاد يعاني من وجود فجوة انكماشية

5. لدينا $\Delta y = 825$

باستعمال مضاعف التحويلات نجد:

(2) $\Delta y = \Delta Tr \cdot \frac{b}{1 - b + bt}$

$\Delta Tr = \frac{825}{1,875}$

$\Delta T = 440$

6. تبيان السياسة المالية من طريق أدواتها التخلص من التضخم وعلاج الفجوة التضخمية، ومن أدواتها (الانفاق الحكومي، الضرائب التحويلات) فعن طريق زيادة الضرائب أو تخفيض التحويلات أو تخفيض الانفاق يؤدي ذلك من التخفيض من حجم الاستثمار وبالتالي تخفيض من الإنتاج الكلي وهذا ما يؤدي الى تخفيض الدخل، وانخفاض الانتاج يؤدي الى انخفاض الأسعار والتخلص نهائيا من التضخم

ثانيا: حساب (i, y)

معادلة IS:

$$IS = \frac{a - bT_0 + bTr_0 + I_0 + G_0 - ki}{1 - b + bt}$$

$$= \frac{470 - 30i}{0,4}$$

$$Y_{IS} = 1175 - 750i$$

معادلة LM

$MS = MD$ بتطبيق شرط التوازن

$MS = M_0$ ، $MD = dy + l_0 - gi$

$$y_{LM} = \frac{M_0 - l_0 + gi}{d}$$

$y_{LM} = 800 + 2000i$

معدل الفائدة: شرط التوازن العام

$$y_{IS} = y_{LM}$$

$800 + 2000i = 1175 - 750i$

$2750i = 375$

$i = 0,1363$ أي $\%13,63$ (1)

لإيجاد الموزن في y_{IS} أو y_{LM} نجد

(1) $y = 1072,6$

ب. اختيار إحدى البدائل:

1. السياسة المالية: $\Delta G = 50$

$$\Delta y_{IS} = 50 \times \frac{1}{0,4} = 125$$

$y_{IS}' = 1300 - 750i$

بتطبيق شرط التوازن $y_{IS}' = y_{LM}$

$1300 - 750i = 800 + 2000i$

$i = 0,1818$ أي $\%18,18$ (2)

$y = 1163,6$

$(i, y) = (\%18,18 , 1163,6)$

ب. تطبيق السياسة النقدية:

$$\Delta y_{LM} = 30 \times \frac{1}{96}$$

$$= 50$$

$y_{LM}' = 850 + 2000i$

وبتطبيق شرط التوازن $y_{LM}' = y_{IS}$

ومنه

ومنه يختار البديل الأول تطبيق سياسة مالية من خلال زيادة الإنفاق بـ ... وذلك لأن الدخل المحقق أكبر

التمرين الثاني:

هي الحالة التي يكون فيها سعر الفائدة في أدنى قيمة له (حدها كينز بـ ...%) وهنا تكون أسعار السندات في أعلى قيمة لها يقوم المستثمرين بيع كل السندات وتحويلها الى سيولة ويرجح الطلب لاحتفاظ على السيولة أين يقع الأفراد فيما يعرف بـ "مصيدة السيولة"

وهنا تكون السياسة النقدية عديمة الفعالية والسياسة المالية شديدة الفعالية. لذلك اقترح كينز في أزمة 1929

تدخل الدولة من خلال سياسة الإنفاق الحكومي فيما يعرف بـ: "التمويل بالعجز"

وفي هذه الصفقة وبتطبيق السياسة المالية يرتفع الدخل أما سعر الفائدة لا يتغير